PROVINCIA DI CUNEO

COMUNE DI ALBA

PIANO REGOLATORE GENERALE COMUNALE

PROGETTO PRELIMINARE ADOTTATO CON DELIBERAZIONE C.C. n° 55 in data 15.07.2011
PROGETTO DEFINITIVO ADOTTATO CON DELIBERAZIONE C.C. n° 13 in data 27.03.2013
DETERMINAZIONE CONFERMA INTESA DELL'ORGANO TECNICO DELLA LRP 56/77 e s.m.i. secondo l'iter previsto dall'art. 15 della LR 56/77 e s.m.i. e dall'art. 89 del DPR 380/01 adottata con Deliberazione C.C. n° in data

VIABILITA' ESISTENTE E DI PROGETTO

STUDIO ARCHITETTI BENEVOLO

Arch. Leonardo Benevolo
Arch. Alessandro Benevolo
Ing. Luigi Benevolo

Collaboratori: Arch. Francesca Traversi
Arch. Francesca Castagnari
Pian. Luca Gregorelli

Consulente giuridico dello Studio Benevolo
Avv. Mario Viviani

Il Sindaco: Avv. Maurizio Marello — Responsabile del procedimento: Arch. Alberto Negro

Tavola	Scala	Data
1 II 2	Scala 1:5000 Sezione 1:100	Aggiornamento base cartografica 30.06.2006

LEGENDA

- Strade di progetto
- Tangenziale di progetto
- Autostrada di progetto

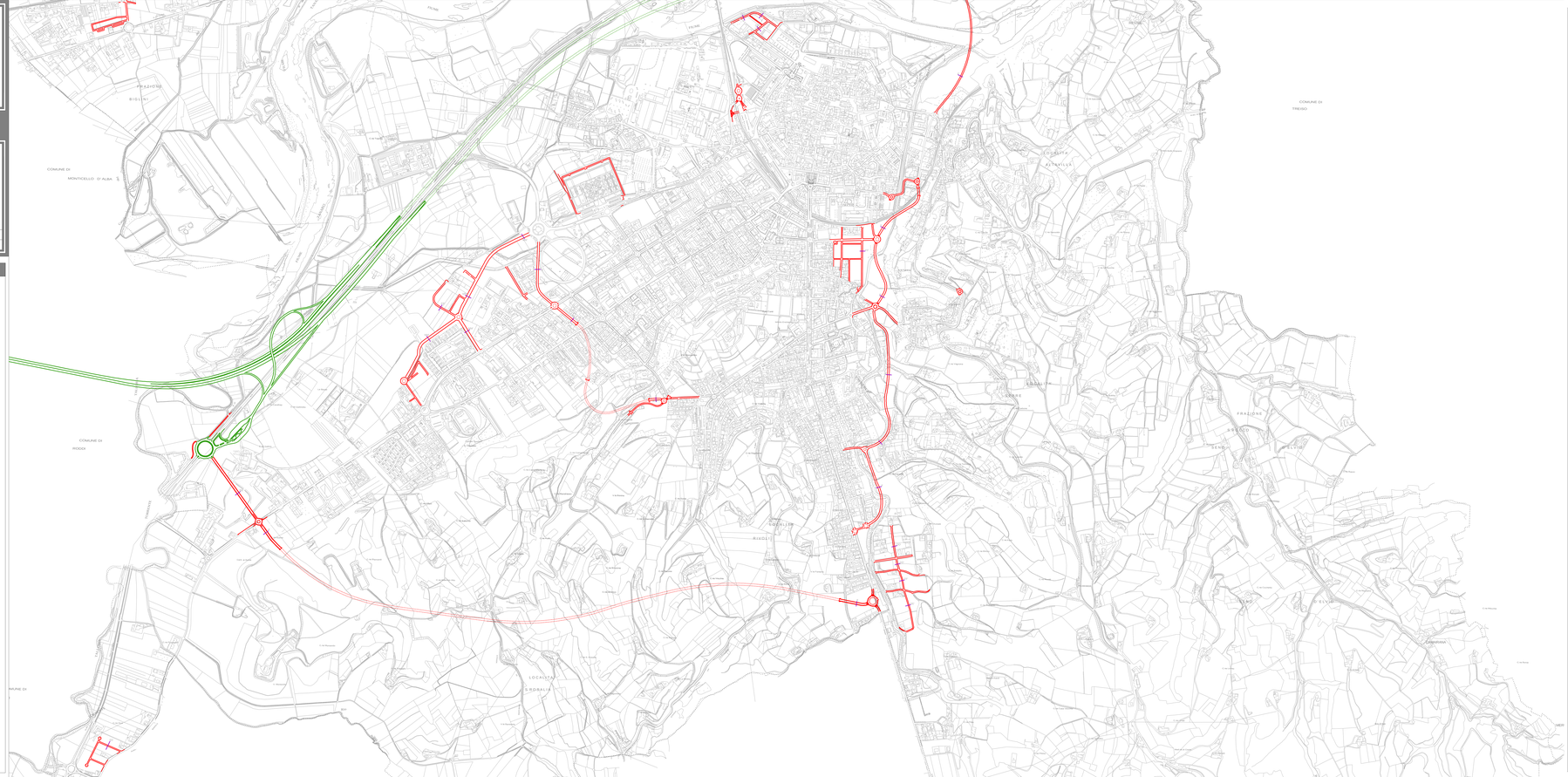
COMUNE DI MONTICELLO D'ALBA
COMUNE DI PIODIO
COMUNE DI TRESINO
FRAZIONE BISLINI
FRAZIONE SERRALUNGA
LOCALITÀ SGORALIA
CASTELLINA
CASTELLO
CAPPELLA
CAPPELLA
CAPPELLA